

PLANTA BAIXA
Escala 1:50

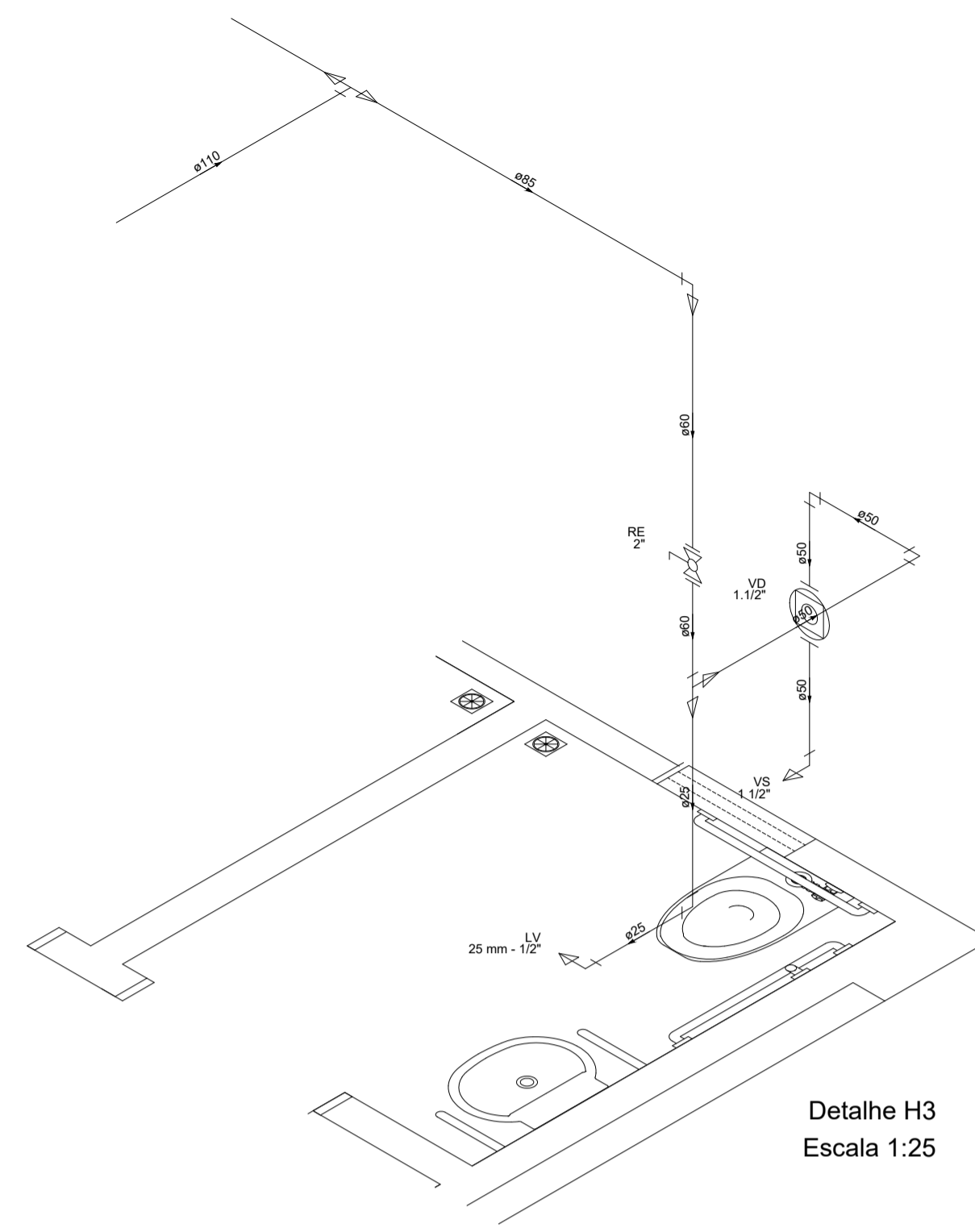

Detalhe H3
Escala 1:25

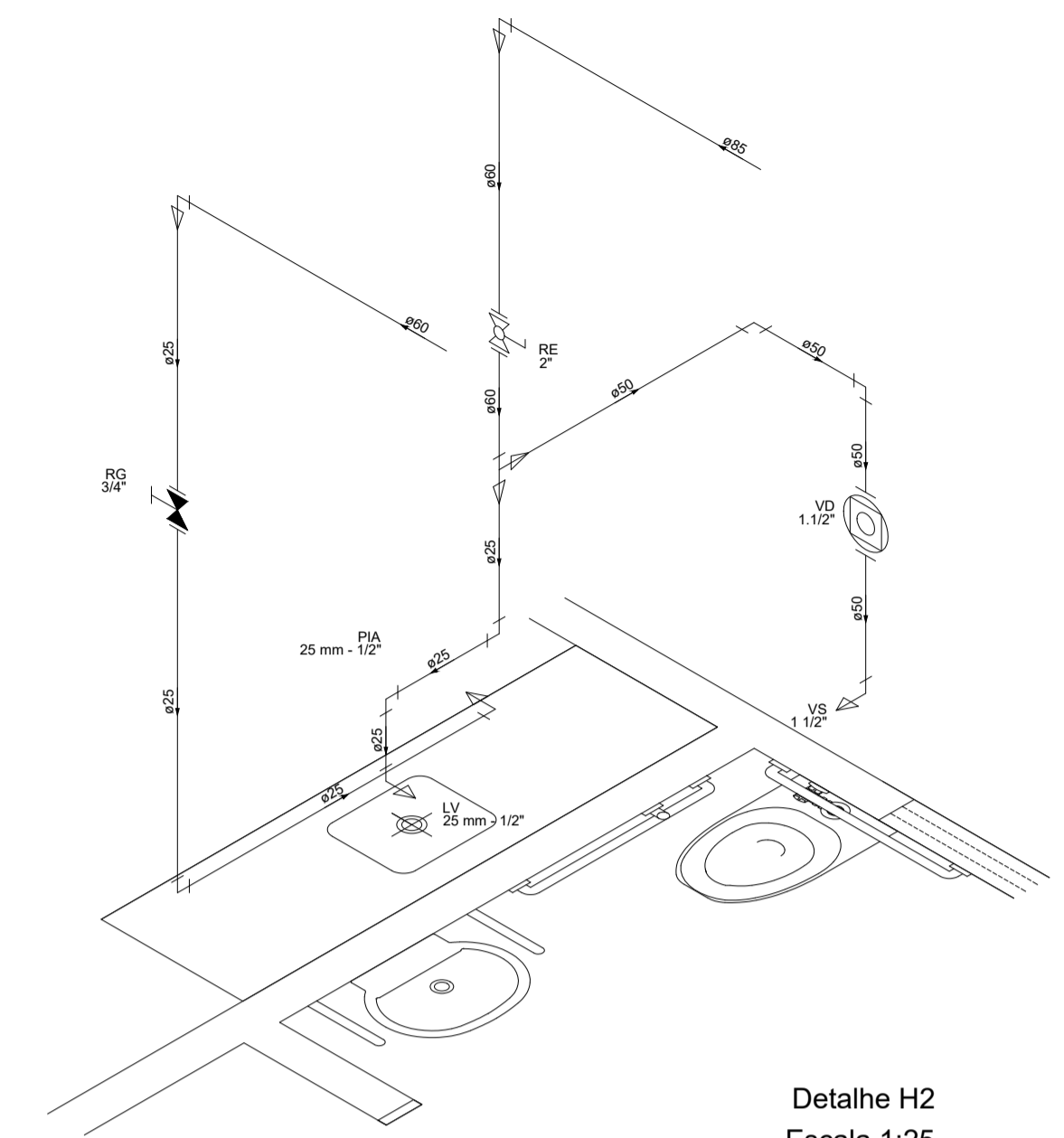

Detalhe H2
Escala 1:25

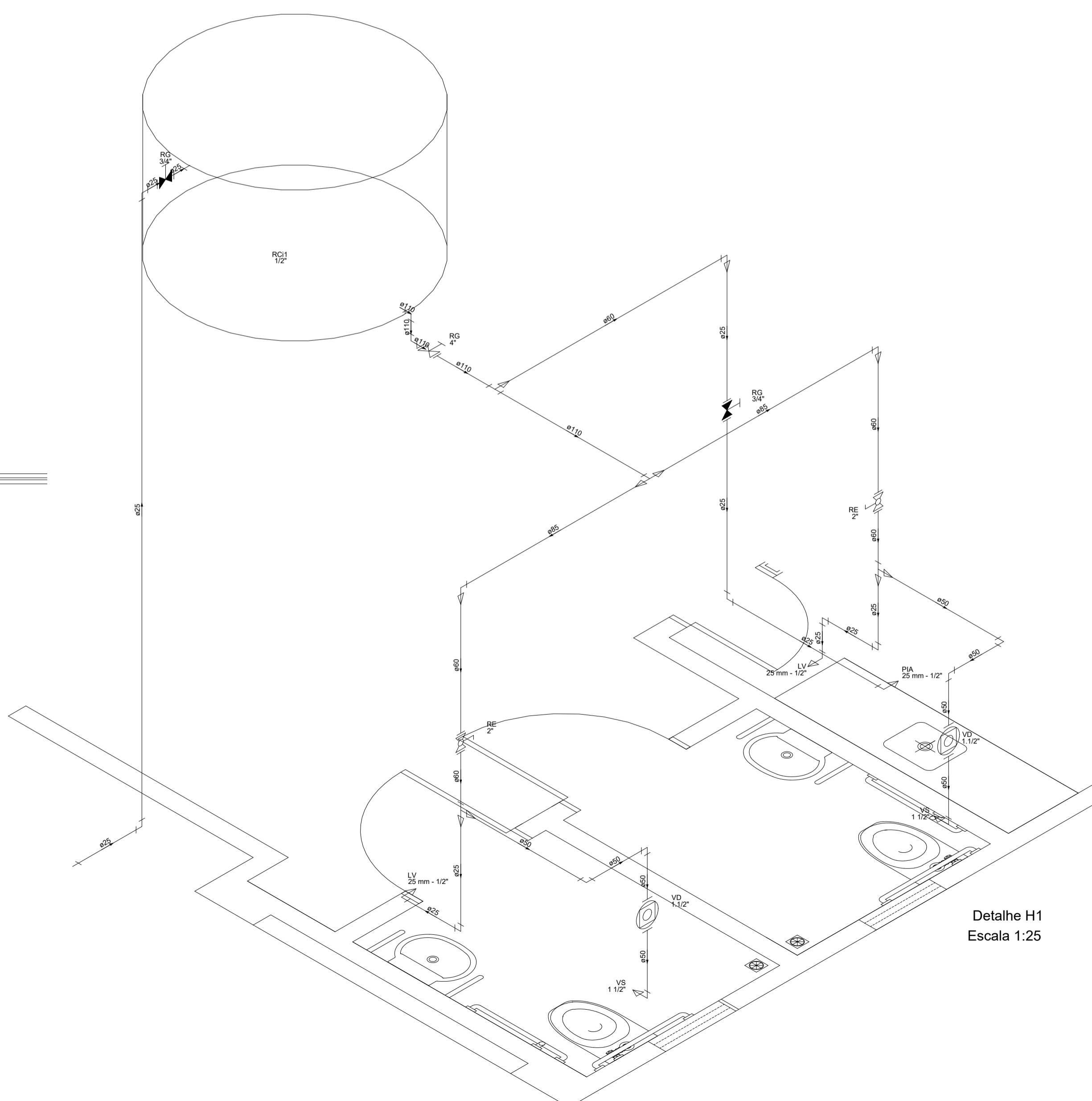

Detalhe H1
Escala 1:25

Legenda	
	Registro bruto gaveta Industrial c/PVC soldável
	Registro de gaveta c/canopla cromada c/PVC soldável
	Registro esfera VS compacto soldável
	Valvula de descarga c/PVC soldável

Legenda das indicações	
PIA	Pia de cozinha com Joelho de 90° - 25 mm - 1/2"
LV	Lavatório com Joelho de 90° - 25 mm - 1/2"
RG	Registro bruto gaveta industrial c/ PVC soldável - 4"
RG	Registro de gaveta c/canopla cromada c/PVC soldável - 3/4"
RE	Registro de esfera VS compacto soldável - 2"
VD	Valvula de descarga c/PVC soldável - 1.1/2"
VS	Vaso sanitário com caixa acoplada - 3/4"

<p>CARIMBO</p> <p>SINFRA Secretaria de Estado de Infraestrutura e Logística</p> <p>Governo de Mato Grosso</p>									
<p>PROJETO HIDROSSANITÁRIO - ÁGUA</p>									
OBRA	SEDE DA SECRETARIA MUNICIPAL DE MEIO AMBIENTE DO MUNICÍPIO DE ARIPUANÃ - MT								
PROPRIETÁRIO CPF/ CNPJ	SECRETARIA DE ESTADO DE INFRAESTRUTURA E LOGÍSTICA 03.507.415/0022-79								
ENDEREÇO	AVENIDA TANCREDO NEVES, MUNICÍPIO DE ARIPUANÃ - MT								
AUTOR DO PROJETO CREA									
RESP. P/ EXECUÇÃO CREA/ CAU									
ESCALA	INDICADA								
ASSUNTO	- PROJETO HIDRÁULICO - PLANTA BAIXA E ISOMÉTRICAS								
DATA	OUTUBRO/2019								
REVISÃO									
<p>ESTATÍSTICAS</p> <table border="1"> <thead> <tr> <th>ÁREAS (m²)</th> <th>% OCUPAÇÃO</th> <th>COEF. APROVEIT.</th> <th>COORDENADAS GEOGRÁFICAS</th> </tr> </thead> <tbody> <tr> <td></td> <td>TÉRREO</td> <td>DEMAIS PAV.</td> <td></td> </tr> </tbody> </table>		ÁREAS (m²)	% OCUPAÇÃO	COEF. APROVEIT.	COORDENADAS GEOGRÁFICAS		TÉRREO	DEMAIS PAV.	
ÁREAS (m²)	% OCUPAÇÃO	COEF. APROVEIT.	COORDENADAS GEOGRÁFICAS						
	TÉRREO	DEMAIS PAV.							
<p>FOLHA Nº 01 /02</p>									

Detalhe suporte caixa D' Água

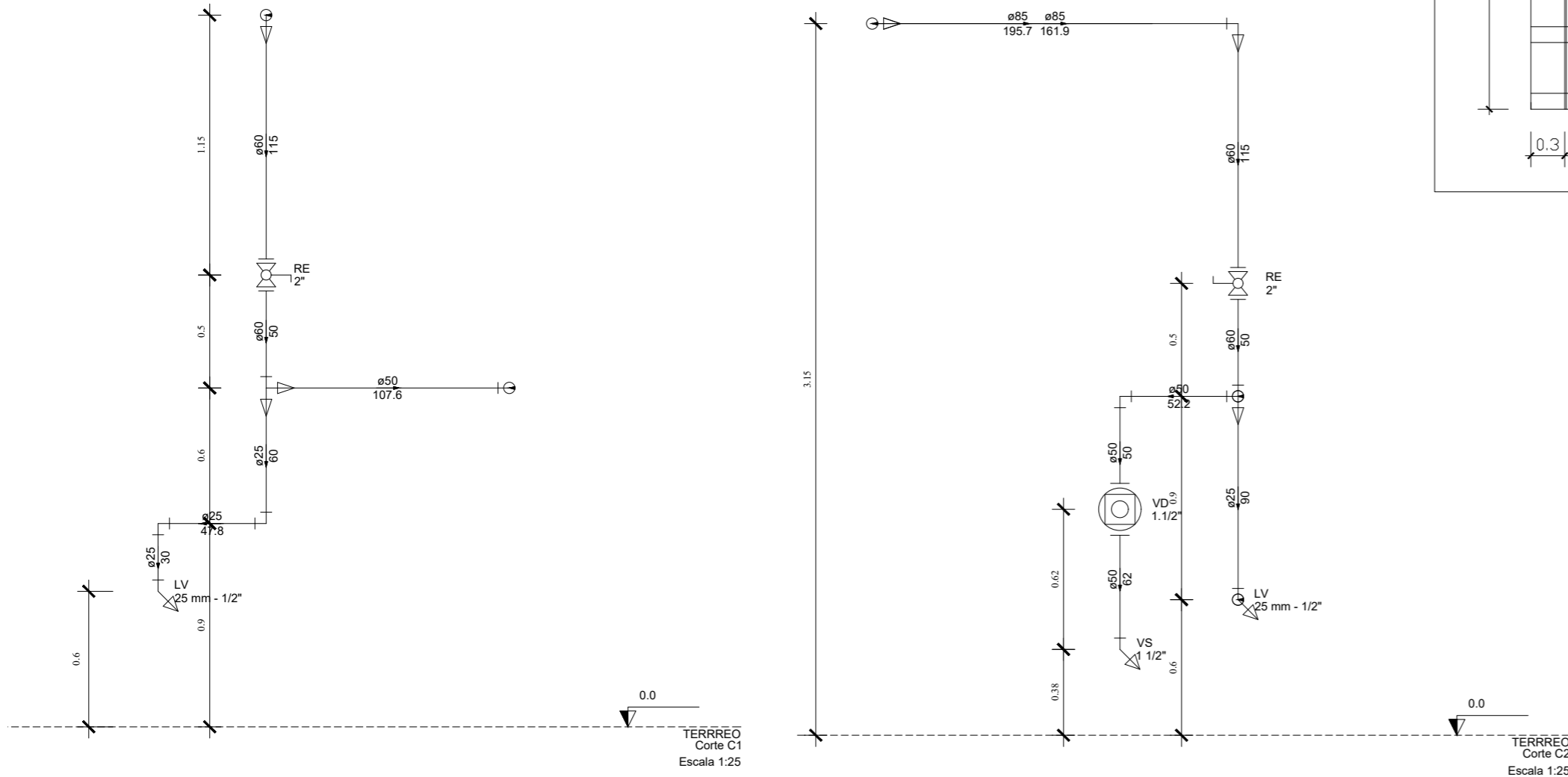
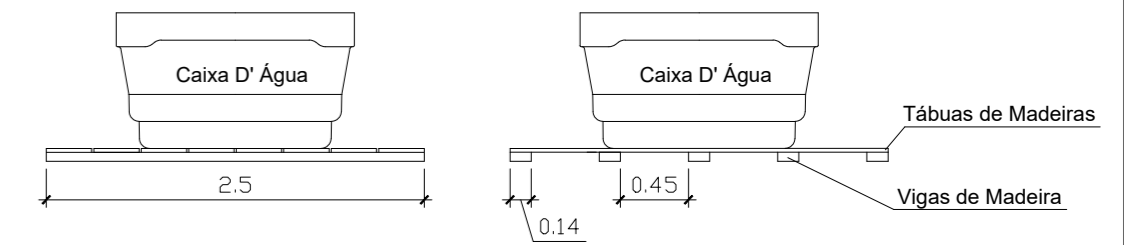
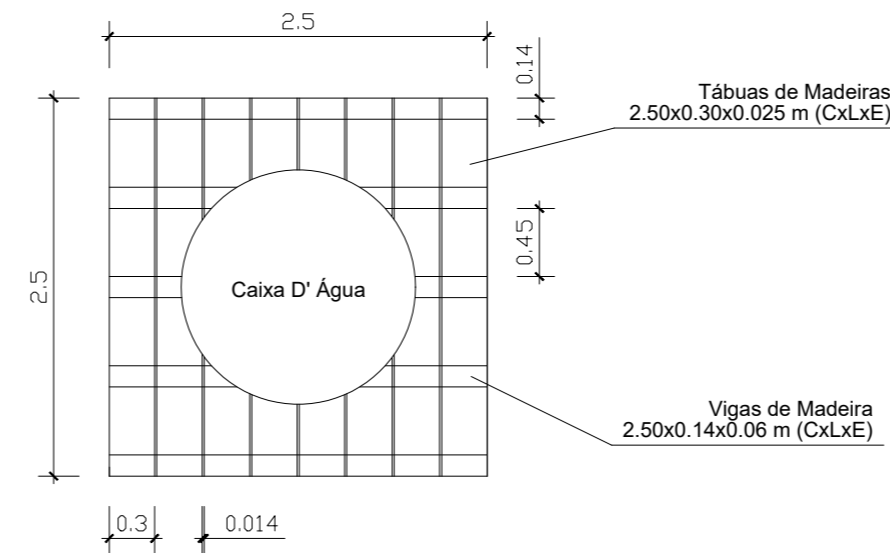

Detalhe caixa D' Água

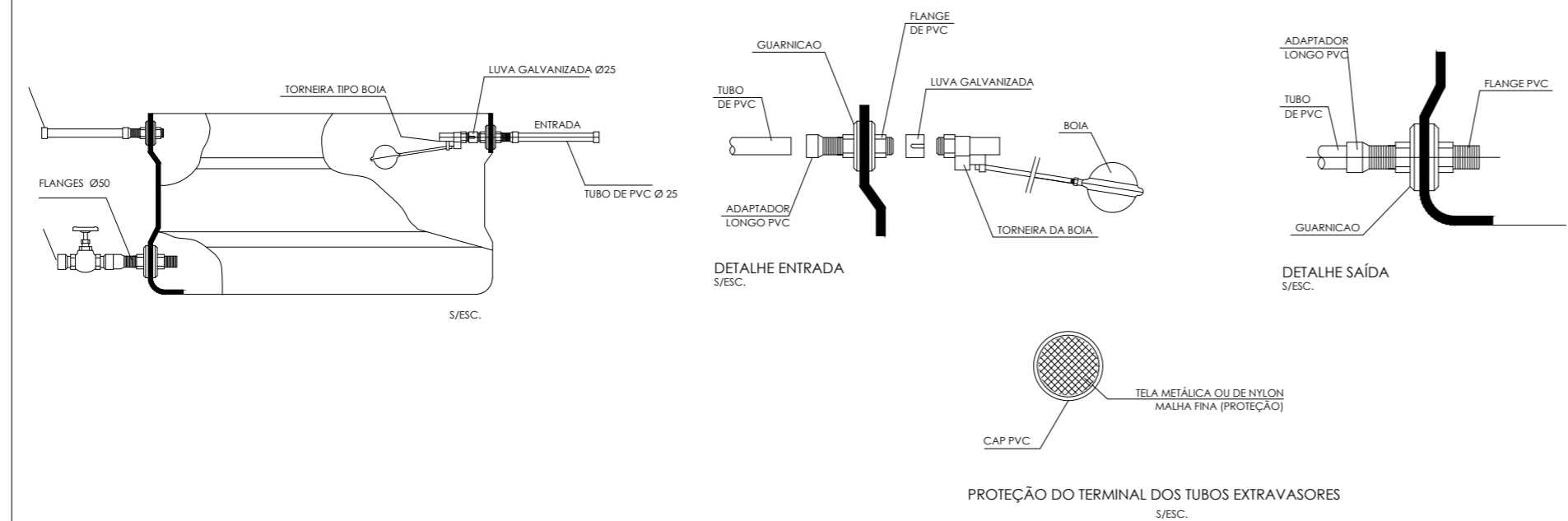

CARIMBO

SINFRA
Secretaria
de Estado de
Infraestrutura
e Logística

Governo de
**Mato
Grosso**

PROJETO HIDROSSANITÁRIO - ÁGUA

OBRA SEDE DA SECRETARIA MUNICIPAL DE MEIO AMBIENTE DO MUNICÍPIO DE ARIPUANÃ - MT

PROPRIETÁRIO SECRETARIA DE ESTADO DE INFRAESTRUTURA E LOGÍSTICA
CPF/ CNPJ 03.507.415/0022-79

ENDEREÇO AVENIDA TANCREDO NEVES, MUNICÍPIO DE ARIPUANÃ - MT

AUTOR DO PROJETO
CREA

RESP. P/ EXECUÇÃO
CREA/ CAU

ESCALA INDICADA

DATA OUTUBRO/2019

REVISÃO

ASSUNTO
- PROJETO HIDRÁULICO
- PLANTA DE CORTES E DETALHES

FOLHA Nº
02
/02

ESTATÍSTICAS

ÁREAS (m²)	% OCUPAÇÃO		COEF. APROVEIT.	COORDENADAS GEOGRÁFICAS
	TÉRREO	DEMAIS PAV.		